Gruppo PRIMIERO ENERGIA

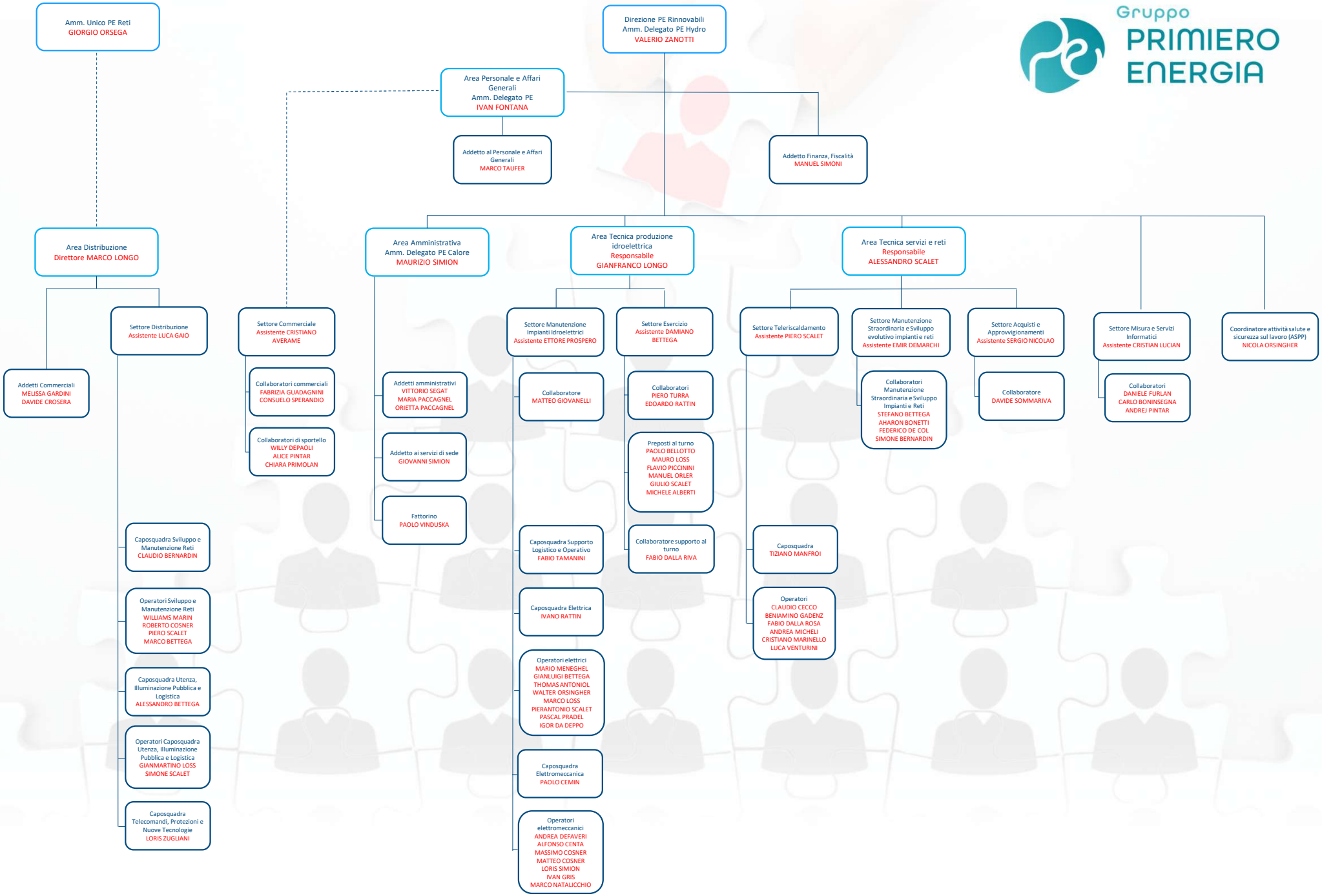

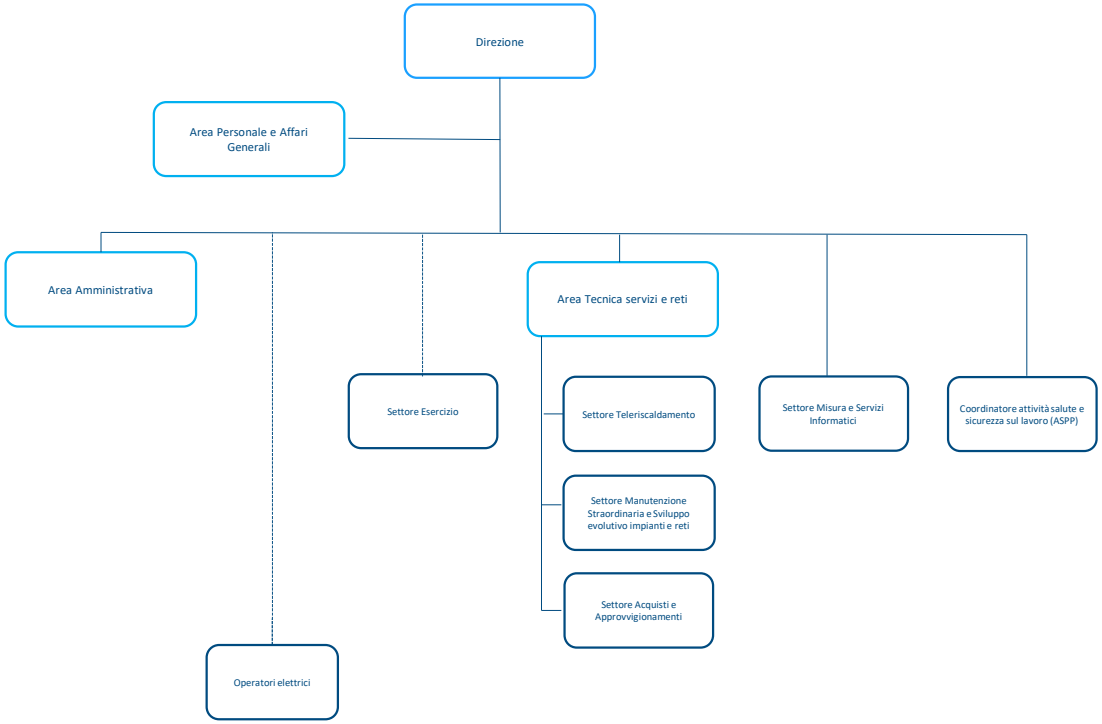

Gruppo PRIMIERO ENERGIA

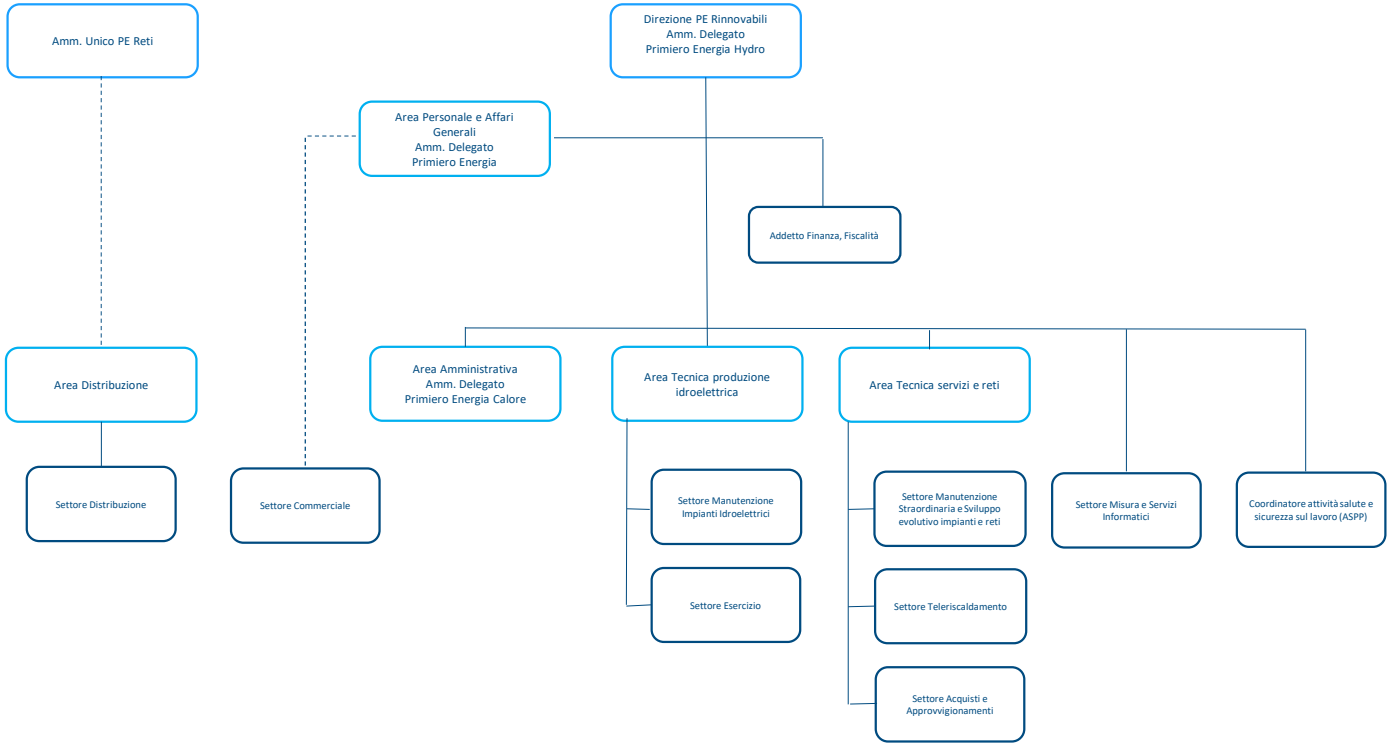
Amm. Unico PE Reti
Direzione PE Rinnovabili
Amm. Delegato
Primiero Energia Hydro
Area Personale e Affari
Generali
Amm. Delegato
Primiero Energia
Addetto Finanza, Fiscalità
Area Distribuzione
Area Amministrativa
Amm. Delegato
Primiero Energia Calore
Area Tecnica produzione
idroelettrica
Area Tecnica servizi e reti
Settore Distribuzione
Settore Commerciale
Settore Manutenzione
Impianti Idroelettrici
Settore Esercizio
Settore Manutenzione
Straordinaria e Sviluppo
evolutivo impianti e reti
Settore Teleriscaldamento
Settore Acquisti e
Approvvigionamenti
Settore Misura e Servizi
Informatici
Coordinatore attività salute e
sicurezza sul lavoro (ASPP)

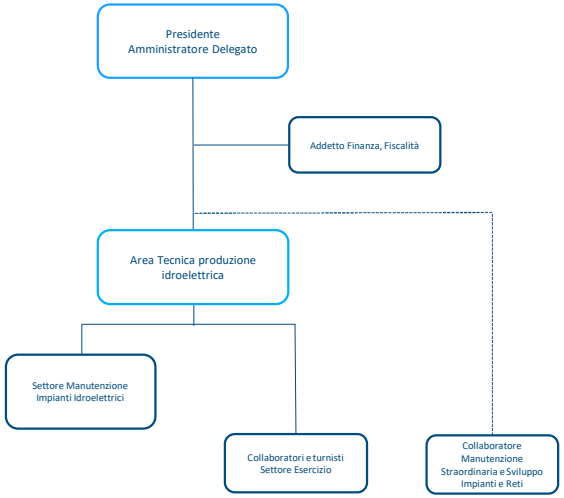
Presidente
Amministratore Delegato
Addetto Finanza, Fiscalità
Area Tecnica produzione
idroelettrica
Settore Manutenzione
Impianti Idroelettrici
Collaboratori e turnisti
Settore Esercizio
Collaboratore
Manutenzione
Straordinaria e Sviluppo
Impianti e Reti

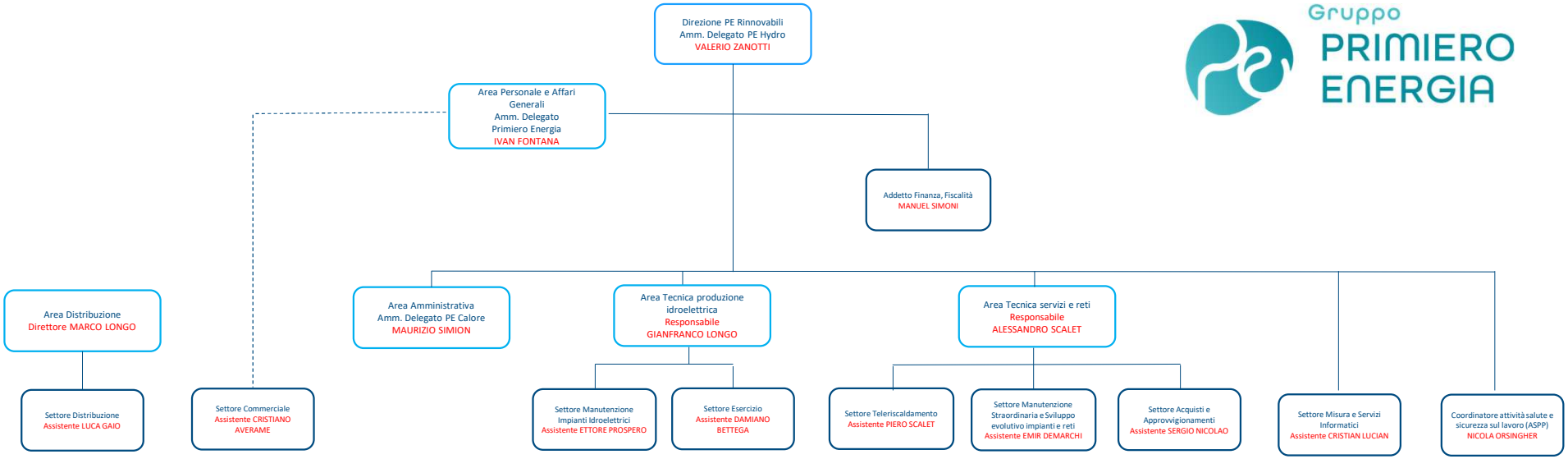
Direzione PE Rinnovabili
Amm. Delegato PE Hydro
VALERIO ZANOTTI
Area Personale e Affari Generali
Amm. Delegato
Primiero Energia
IVAN FONTANA
Addetto Finanza, Fiscalità
MANUEL SIMONI
Area Distribuzione
Direttore MARCO LONGO
Area Amministrativa
Amm. Delegato PE Calore
MAURIZIO SIMION
Area Tecnica produzione idroelettrica
Responsabile
GIANFRANCO LONGO
Area Tecnica servizi e reti
Responsabile
ALESSANDRO SCALET
Settore Distribuzione
Assistente LUCA GAIO
Settore Commerciale
Assistente CRISTIANO AVERAME
Settore Manutenzione Impianti Idroelettrici
Assistente ETTORE PROSPERO
Settore Esercizio
Assistente DAMIANO BETTEGA
Settore Teleriscaldamento
Assistente PIERO SCALET
Settore Manutenzione Straordinaria e Sviluppo evolutivo impianti e reti
Assistente EMIR DEMARCHI
Settore Acquisti e Approvvigionamenti
Assistente SERGIO NICOLAO
Settore Misura e Servizi Informatici
Assistente CRISTIAN LUCIAN
Coordinatore attività salute e sicurezza sul lavoro (ASPP)
NICOLA ORSINGHER